



SEFIPLAN
SECRETARÍA DE
FINANZAS Y PLANEACIÓN
DEL ESTADO DE VERACRUZ

CGE
CONTRALORÍA GENERAL
DEL ESTADO DE VERACRUZ

Secretaría de Finanzas y Planeación-Contraloría General
Análisis de Estructuras Orgánicas
OFICIO N° AEO/044/2014

ING. EDGAR FIDEL TOLEDO MATUS
RECTOR DE LA UNIVERSIDAD TECNOLÓGICA
DEL SURESTE DE VERACRUZ
PRESENTE

En atención a los similares USTV/R/121/08/2014 y USTV/R/122/08/2014 mediante los cuales envía la propuesta de estructura orgánica de la Universidad Tecnológica del Sureste de Veracruz a su digno cargo, y con fundamento en los LINEAMIENTOS POR LOS QUE SE ESTABLECEN LOS CRITERIOS TÉCNICO-ADMINISTRATIVOS PARA LA ELABORACIÓN, MODIFICACIÓN Y AUTORIZACIÓN DE LAS ESTRUCTURAS ORGÁNICAS Y PLANTILLAS DE PERSONAL DE LAS DEPENDENCIAS Y ENTIDADES DE LA ADMINISTRACIÓN PÚBLICA, así como derivado de la información proporcionada por la Dirección General de Programación y Presupuesto, respetuosamente hacemos de su conocimiento que este grupo de trabajo **valida** la estructura orgánica, misma que se anexa para que sea presentada ante su H. Consejo Directivo.

Finalmente, es importante señalar que la presente validación no implica el incremento de sueldos a los niveles organizacionales contenidos, **ni ampliaciones presupuestales en los capítulos de servicios personales y generales. Del mismo modo, no implica la creación de plazas adicionales a las contempladas actualmente en la nómina, sin importar el sistema de pago.** Asimismo, le reiteramos lo establecido en el artículo 31 del DECRETO DE PRESUPUESTO DE EGRESOS para el ejercicio fiscal vigente, en el sentido de que *"Las Dependencias y Entidades solo podrán efectuar aportaciones de recursos públicos estatales, si se encuentran autorizados en el presente presupuesto, así como gestionar nuevos convenios ante las instancias federales, municipales y los sectores social o privado, siempre y cuando cuenten con suficiencia presupuestal y autorización previa de la Secretaría"*.

Reciba nuestra atenta respuesta y un cordial saludo.

ATENTAMENTE
Xalapa, Ver., a 17 de octubre de 2014

Por la Contraloría
General

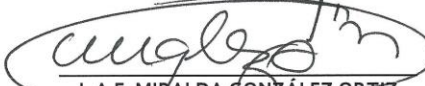
L.A.E. MIRALDA GONZÁLEZ ORTIZ
DIRECTORA GENERAL DE DESARROLLO
ADMINISTRATIVO

Por la Secretaría de
Finanzas y Planeación

MTRO. EDUARDO CONTRERAS ROJANO
DIRECTOR GENERAL DE
ADMINISTRACIÓN

C.c.p.- C.P.C. MAURICIO M. AUDIRAC MURILLO.- Secretario de Finanzas y Planeación.- Para su conocimiento.
DR. RICARDO GARCÍA GUZMÁN.- Contralor General.- Mismo fin.
LIC. ADOLFO MOTTA HERNÁNDEZ.- Secretario de Educación.- Mismo fin.
LIC. CARLOS HERNÁNDEZ MARTÍNEZ.- Subsecretario de Finanzas y Administración.- Mismo fin.
C.P.C. CARLOS AGUIRRE MORALES.- Subsecretario de Egresos.- Mismo fin.
L.C. OCTAVIO R. DELFÍN POZOS.- Director General de Programación y Presupuesto.- Mismo fin.
L.A. GABRIEL SALVADOR ARNAU TOM.- Asesor Especial del C. Secretario en la Dirección General de Administración.- Mismo fin.
C.P. FRANCISCO SALVADOR TORRES PERALTA.- Director General de Control, Evaluación y Auditoría.- Mismo fin.
LIC. GUILLERMO HUMBERTO BECK CHIQUINI.- Director General de Responsabilidades y Situación Patrimonial.- Mismo fin.
LIC. EDUARDO ANDRADE SÁNCHEZ.- Consejero de Asuntos Legales de la Oficina del C. Gobernador.- Mismo fin.
LIC. EDUARDO CÁRDENAS RUZ.- Titular del Órgano Interno de Control en la SEV.- Para los efectos procedentes.

Contraloría General
Francisco de Landero y Coss No. 36
Zona Centro
Xalapa, Veracruz. 91000
Tels: 01 (228) 8416000
Exts. 3819 y 3820

Secretaría de Finanzas y Planeación
Av. Xalapa No. 301
Unidad del Bosque
Xalapa, Veracruz. 91010
Tels: 01 (228) 8423042
8421400 exts. 3042 y 3908



SEFIPLAN
SECRETARÍA DE
FINANZAS Y PLANEACIÓN
DEL ESTADO DE VERACRUZ

CGE
CONTRALORÍA GENERAL
DEL ESTADO DE VERACRUZ

**Universidad Tecnológica
del Sureste de Veracruz**
Estructura Orgánica

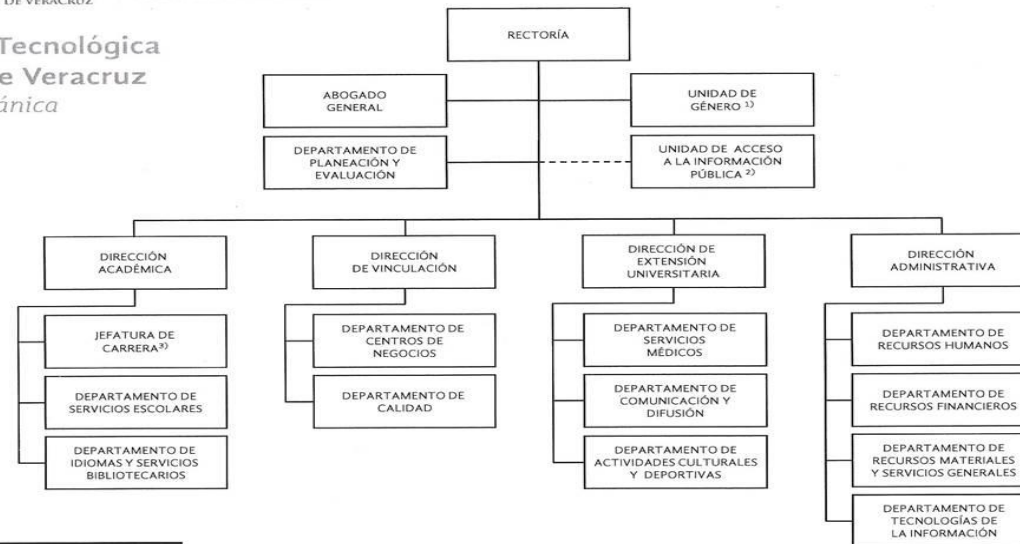

EQUIVALENCIA DE PUESTOS

RECTOR	DIRECTOR GENERAL
DIRECTOR	SUBDIRECTOR
JEFATURA DE CARRERA	JEFE DE DEPARTAMENTO

- 1) Nivel jerárquico equivalente a Jefe de Oficina.
- 2) Esta función puede ser desempeñada en forma honorífica por alguna de las áreas existentes.
- 3) Jefaturas de Carrera: Ing. en Mantenimiento Industrial, Ing. en Química Industrial, Ing. en Mecatrónica, Ing. en Tecnologías de la Información, T.S.U. en Contaduría, T.S.U. en Mecánica Automotriz, T.S.U. en Energías Renovables, T.S.U. en Administración.

Anexo de Oficio
AEO/044/2014

Octubre, 2014



VERACRUZ
GOBIERNO DEL ESTADO

**CONTRALORÍA GENERAL
DIRECCIÓN GENERAL DE DESARROLLO ADMINISTRATIVO
REGISTRO ESTATAL DE ESTRUCTURAS ORGÁNICAS DE LAS DEPENDENCIAS
Y ENTIDADES DEL PODER EJECUTIVO DEL ESTADO**

Con fundamento en el Artículo 21 fracción IX del Reglamento Interior de la
Contraloría General, se extiende el registro número:

~~UTSV-04-AEO-044-255~~

**L.A.E. MIRALDA GONZÁLEZ ORTIZ
DIRECTORA GENERAL**

